



MINISTERIO DE SANIDAD

SECRETARÍA DE ESTADO DE SANIDAD

DELEGACIÓN DEL GOBIERNO PARA EL PLAN NACIONAL SOBRE DROGAS

FICHA DESCRIPTIVA LOTE Nº 1

TITULAR:	ESTADO ESPAÑOL - DELEGACIÓN DEL GOBIERNO PARA EL PLAN NACIONAL SOBRE DROGAS - MINISTERIO DE SANIDAD
DESCRIPCIÓN:	M.C.A. 72/2011. DONOSTIA (SAN SEBASTIÁN) URBANA: Vivienda en calle Calzada de Eguía, nº 11 bis, entreplanta puerta izquierda en San Sebastián. Está destinada a estudio. Mide 41,75 m2 aproximadamente. Tiene entrada independiente por la fachada Norte.
REGISTRO DE LA PROPIEDAD:	Nº 1 DE DONOSTIA - SAN SEBASTIÁN IDUFIR/C.R.U.: 20007000451416 Finca Registral: 9169, Tomo: 2287, Libro: 524, Folio: 175
REFERENCIA CATASTRAL:	REFERENCIA 8397151 / FINCA 5070973 Q
CARGAS:	Véase ANEXO III del presente Pliego.
TIPO DE LA 1ª SUBASTA:	138.652,34 €
TIPO DE LA 2ª SUBASTA:	117.854,49 €
IMPORTE DE LA FIANZA:	13.865,23 €

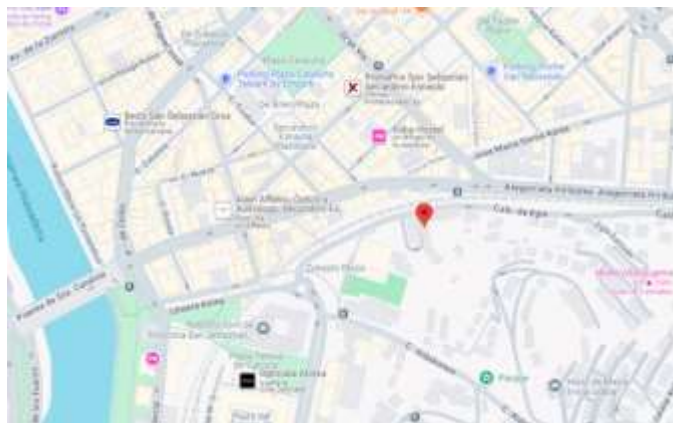

SUBASTA PÚBLICA DE INMUEBLES DEL PLAN NACIONAL SOBRE DROGAS Y MUFACE

MADRID 26 Y 27 DE NOVIEMBRE DE 2024 AUDITORIO FNMT -
RCM



JOSÉ ABASCAL, 4 - 3º
28003 - MADRID
www.segipsa.es
subastas@segipsa.es



MINISTERIO DE SANIDAD

SECRETARÍA DE ESTADO DE SANIDAD

DELEGACIÓN DEL GOBIERNO PARA EL PLAN NACIONAL SOBRE DROGAS

FICHA DESCRIPTIVA LOTE Nº 2

TITULAR:	ESTADO ESPAÑOL - DELEGACIÓN DEL GOBIERNO PARA EL PLAN NACIONAL SOBRE DROGAS - MINISTERIO DE SANIDAD
DESCRIPCIÓN:	M.C.A. 72/2011. LOGROÑO URBANA: Vivienda o piso sexto izquierda tipo C, de la casa en Logroño, calle Marqués de Murrieta número treinta y cinco. Ocupa una superficie útil de ochenta y dos metros cuadrados y la construida es de noventa y un metros cuadrados. Linda: Norte, pasillo de escalera y piso B izquierda; sur, patio de manzana de la casa; Este, escalera de la casa; y Oeste, casa número 37 de la misma calle. Para el régimen interno figura con la letra F.
REGISTRO DE LA PROPIEDAD:	Nº 1 DE LOGROÑO IDUFIR/C.R.U.: 26009000719606 Finca Registral: 31801, trasladada de 25598, Tomo: 1509, Libro: 1509, Folio: 125
REFERENCIA CATASTRAL:	4716303WN4041N0040DZ
CARGAS:	Véase ANEXO VI del presente Pliego.
TIPO DE LA 1ª SUBASTA:	100.644,50 €
TIPO DE LA 2ª SUBASTA:	85.547,83 €
IMPORTE DE LA FIANZA:	10.064,45 €



SUBASTA PÚBLICA DE INMUEBLES DEL PLAN NACIONAL SOBRE DROGAS Y MUFACE

MADRID 26 Y 27 DE NOVIEMBRE DE 2024 AUDITORIO FNMT - RCM



JOSÉ ABASCAL, 4 - 3º
28003 - MADRID
www.segipsa.es
subastas@segipsa.es



MINISTERIO DE SANIDAD

SECRETARÍA DE ESTADO DE SANIDAD

DELEGACIÓN DEL GOBIERNO PARA EL PLAN NACIONAL SOBRE DROGAS

FICHA DESCRIPTIVA LOTE Nº 3

TITULAR:	ESTADO ESPAÑOL - DELEGACIÓN DEL GOBIERNO PARA EL PLAN NACIONAL SOBRE DROGAS - MINISTERIO DE SANIDAD
DESCRIPCIÓN:	M.C.A. 439/2023. MARBELLA (MÁLAGA) URBANA: VIVIENDA nº 401, de TIPO A, situada en la planta baja, PORTAL CUATRO, de la Edificación del Conjunto Residencial, sobre la parcela ZA-13B de la Urbanización Bel-Air, del término municipal de Benahavís. Superficie construida aproximada de 92,34 m2, y la superficie útil es de 77,86 m2, dos terrazas privativas, de 23 y 26 m2. URBANA: Plaza de aparcamiento nº 10 en la planta sótano, bajo los portales 1 a 6. URBANA: Trastero nº 19 en pl. Sótano, bajos los portales 1 a 6. Superficie de 2,82 m2.
REGISTRO DE LA PROPIEDAD:	Nº 4 DE MARBELLA IDUFIR/C.R.U.: 29042000490561; IDUFIR/C.R.U.: 29042000578719; IDUFIR/C.R.U.: 29042000600274 Finca Registral: 8741, Tomo: 1839, Libro: 138, Folio: 93 Finca Registral: 8801/28, Tomo: 1969, Libro: 204, Folio: 50 Finca Registral: 8801/50, Tomo: 2004, Libro: 224, Folio: 193
REFERENCIA CATASTRAL:	6584503UF1368S0019PM; 6584503UF1368S0090AQ; 6584503UF1368S0137WG
CARGAS:	Véase ANEXO VI del presente Pliego.
TIPO DE LA 1ª SUBASTA:	200.418,00 €
TIPO DE LA 2ª SUBASTA:	170.355,30 €
IMPORTE DE LA FIANZA:	20.041,80 €



SUBASTA PÚBLICA DE INMUEBLES DEL PLAN NACIONAL SOBRE DROGAS Y MUFACE

MADRID 26 Y 27 DE NOVIEMBRE DE 2024 AUDITORIO FNMT -
RCM



JOSÉ ABASCAL, 4 - 3º
28003 - MADRID
www.segipsa.es
subastas@segipsa.es



MINISTERIO DE SANIDAD

SECRETARÍA DE ESTADO DE SANIDAD

DELEGACIÓN DEL GOBIERNO PARA EL PLAN NACIONAL SOBRE DROGAS

FICHA DESCRIPTIVA LOTE Nº 4

TITULAR:	ESTADO ESPAÑOL - DELEGACIÓN DEL GOBIERNO PARA EL PLAN NACIONAL SOBRE DROGAS - MINISTERIO DE SANIDAD
DESCRIPCIÓN:	M.C.A. 439/2023. MARBELLA (MÁLAGA) URBANA: VIVIENDA nº 402, de TIPO A, situada en la planta baja, PORTAL CUATRO, de la Edificación del Conjunto Residencial, sobre la parcela ZA-13B de la Urbanización Bel-Air, del término municipal de Benahavís. Superficie construida aproximada de 92,34 m ² , y la superficie útil es de 77,86 m ² , dos terrazas privativas, de 22 y 20 m ² . URBANA: Plaza de aparcamiento nº 11, pl. Sót., bajo portales 1 a 6 de 12,50 m ² .
REGISTRO DE LA PROPIEDAD:	Nº 4 DE MARBELLA IDUFIR/C.R.U.: 29042000490578; IDUFIR/C.R.U.: 29042000577101 Finca Registral: 8742, Tomo: 1839, Libro: 138, Folio: 95 Finca Registral: 8801/15, Tomo: 1964, Libro: 202, Folio: 113
REFERENCIA CATASTRAL:	6584503UF1368S0020IZ 6584503UF1368S0091SW
CARGAS:	Véase ANEXO VI del presente Pliego.
TIPO DE LA 1ª SUBASTA:	195.426,00 €
TIPO DE LA 2ª SUBASTA:	166.112,10 €
IMPORTE DE LA FIANZA:	19.542,60 €



SUBASTA PÚBLICA DE INMUEBLES DEL PLAN NACIONAL SOBRE DROGAS Y MUFACE

MADRID 26 Y 27 DE NOVIEMBRE DE 2024 AUDITORIO FNMT - RCM



JOSÉ ABASCAL, 4 - 3º
28003 - MADRID
www.segipsa.es
subastas@segipsa.es



MINISTERIO DE SANIDAD

SECRETARÍA DE ESTADO DE SANIDAD

DELEGACIÓN DEL GOBIERNO PARA EL PLAN NACIONAL SOBRE DROGAS

FICHA DESCRIPTIVA LOTE Nº 5

TITULAR:	ESTADO ESPAÑOL - DELEGACIÓN DEL GOBIERNO PARA EL PLAN NACIONAL SOBRE DROGAS - MINISTERIO DE SANIDAD
DESCRIPCIÓN:	M.C.A. 697/2024. BENAHAVÍS (MÁLAGA) URBANA: Parcela de terreno designada con el número 102-B de la Urbanización El Madroñal, en el término municipal de Benahavís. Linda: Al Norte, con parcela número cien; al Sur, con la matriz de la que se segrega, ahora parcela número ciento dos-A; al Este, con camino de la Urbanización; y al Oeste, con la parcela número cuarenta y seis. Ocupa una extensión superficial de TRES MIL TREINTA Y SIETE METROS OCHENTA Y CINCO DECÍMETROS CUADRADOS.
REGISTRO DE LA PROPIEDAD:	Nº 4 DE MARBELLA IDUFIR/C.R.U.: 29042000583485 Finca Registral: 14459
REFERENCIA CATASTRAL:	0644927UF2404S0000GQ
CARGAS:	Véase ANEXO VI del presente Pliego.
TIPO DE LA 1ª SUBASTA:	318.865,95 €
TIPO DE LA 2ª SUBASTA:	271.036,06 €
IMPORTE DE LA FIANZA:	31.886,60 €



SUBASTA PÚBLICA DE INMUEBLES DEL PLAN NACIONAL SOBRE DROGAS Y MUFACE

MADRID 26 Y 27 DE NOVIEMBRE DE 2024 AUDITORIO FNMT - RCM



JOSÉ ABASCAL, 4 - 3º
28003 - MADRID
www.segipsa.es
subastas@segipsa.es



MINISTERIO
DE SANIDAD

SECRETARÍA DE ESTADO
DE SANIDAD

DELEGACIÓN DEL GOBIERNO
PARA EL PLAN NACIONAL SOBRE DROGAS

FICHA DESCRIPTIVA LOTE Nº 6

TITULAR:	ESTADO ESPAÑOL - DELEGACIÓN DEL GOBIERNO PARA EL PLAN NACIONAL SOBRE DROGAS - MINISTERIO DE SANIDAD
DESCRIPCIÓN:	M.C.A. 797/2021. BENALMÁDENA (MÁLAGA) URBANA: Parcela de terreno designada con el número 56-A, hoy calle Italo Adanti, número 3. La superficie total construida y cubierta, entre planta de sótano, planta baja, planta alta y terrazas, es de 317,06 m ² , siendo la útil de 268,72 m ² . La parcela de terreno tiene una superficie de 600 m ² , ocupando lo edificado sobre la misma 130,82 m ² , quedando el resto de lo no edificado a jardín, piscina, baño y zonas peatonales.
REGISTRO DE LA PROPIEDAD:	Nº 2 DE BENALMÁDENA, Sección 2ª IDUFIR/C.R.U.: 29035000485927 Finca Registral: 12979, Tomo: 1534, Libro: 964, Folio: 145
REFERENCIA CATASTRAL:	0920606UF6502S0001IZ
CARGAS:	Véase ANEXO VI del presente Pliego.
TIPO DE LA 1ª SUBASTA:	624.770,95 €
TIPO DE LA 2ª SUBASTA:	531.055,31 €
IMPORTE DE LA FIANZA:	62.477,10 €



SUBASTA PÚBLICA DE INMUEBLES DEL PLAN NACIONAL SOBRE DROGAS Y MUFACE

MADRID 26 Y 27 DE NOVIEMBRE DE 2024 AUDITORIO FNMT -
RCM

SEGIPSA

JOSÉ ABASCAL, 4 - 3º
28003 - MADRID
www.segipsa.es
subastas@segipsa.es



MINISTERIO
DE SANIDAD

SECRETARÍA DE ESTADO
DE SANIDAD

DELEGACIÓN DEL GOBIERNO
PARA EL PLAN NACIONAL SOBRE DROGAS

FICHA DESCRIPTIVA LOTE Nº 7

TITULAR:	ESTADO ESPAÑOL - DELEGACIÓN DEL GOBIERNO PARA EL PLAN NACIONAL SOBRE DROGAS - MINISTERIO DE SANIDAD
DESCRIPCIÓN:	M.C.A. 53/2023. ESTEPONA (MÁLAGA) URBANA: Parcela de terreno en el término municipal de Estepona, radicante en el Partido de Arroyo de las Cañas, sitio Loma del Cerillar, denominada R-UE-III en el Plan Parcial del sector SUP-S1 "Soto de la Resinera" (hoy Avda. De la Resinera - Voladilla, nº 3) que tiene una extensión superficial de mil ciento veintidós metros cuadrados. Está calificada como unifamiliar exenta (UE-2), con una edificabilidad de 280 m ² (0,25m ² /m ²), una ocupación máxima del 30 por ciento, altura máxima de PB+1 o 7 metros y un máximo de 1 vivienda.
REGISTRO DE LA PROPIEDAD:	DE ESTEPONA IDUFIR/C.R.U.: 29037000397118 Finca Registral: 57170, Tomo: 1639, Libro: 1384, Folio: 47
REFERENCIA CATASTRAL:	4082108UFI348S000ITM
CARGAS:	Véase ANEXO VI del presente Pliego.
TIPO DE LA 1ª SUBASTA:	295.256,54 €
TIPO DE LA 2ª SUBASTA:	250.968,06 €
IMPORTE DE LA FIANZA:	29.525,65 €



SUBASTA PÚBLICA DE INMUEBLES DEL PLAN NACIONAL SOBRE DROGAS Y MUFACE

MADRID 26 Y 27 DE NOVIEMBRE DE 2024 AUDITORIO FNMT -
RCM



JOSÉ ABASCAL, 4 - 3º
28003 - MADRID
www.segipsa.es
subastas@segipsa.es



MINISTERIO DE SANIDAD

SECRETARÍA DE ESTADO DE SANIDAD

DELEGACIÓN DEL GOBIERNO PARA EL PLAN NACIONAL SOBRE DROGAS

FICHA DESCRIPTIVA LOTE Nº 8

TITULAR:	ESTADO ESPAÑOL - DELEGACIÓN DEL GOBIERNO PARA EL PLAN NACIONAL SOBRE DROGAS - MINISTERIO DE SANIDAD
DESCRIPCIÓN:	M.C.A. 53/2023. ESTEPONA (MÁLAGA) URBANA: FINCA IV (R4-UE). Parcela de terreno urbano en el término municipal de Estepona, en el partido de Arroyo de las Cañas y Boladilla, de mil doscientos dieciséis metros con treinta y dos decímetros cuadrados de superficie y una edificabilidad de trescientos sesenta y cuatro metros con noventa decímetros cuadrados. Uso: Unifamiliar Exenta (UE).
REGISTRO DE LA PROPIEDAD:	DE ESTEPONA IDUFIR/C.R.U.: 29037000236233 Finca Registral: 53919, Tomo: 1639, Libro: 1384, Folio: 45
REFERENCIA CATASTRAL:	3978602UF1347S0001LY
CARGAS:	Véase ANEXO VI del presente Pliego.
TIPO DE LA 1ª SUBASTA:	326.800,86 €
TIPO DE LA 2ª SUBASTA:	277.780,73 €
IMPORTE DE LA FIANZA:	32.680,09 €



SUBASTA PÚBLICA DE INMUEBLES DEL PLAN NACIONAL SOBRE DROGAS Y MUFACE

MADRID 26 Y 27 DE NOVIEMBRE DE 2024 AUDITORIO FNMT - RCM



JOSÉ ABASCAL, 4 - 3º
28003 - MADRID
www.segipsa.es
subastas@segipsa.es



MINISTERIO DE SANIDAD

SECRETARÍA DE ESTADO DE SANIDAD

DELEGACIÓN DEL GOBIERNO PARA EL PLAN NACIONAL SOBRE DROGAS

FICHA DESCRIPTIVA LOTE Nº 9

TITULAR:	ESTADO ESPAÑOL - DELEGACIÓN DEL GOBIERNO PARA EL PLAN NACIONAL SOBRE DROGAS - MINISTERIO DE SANIDAD
DESCRIPCIÓN:	M.C.A. 2022/2022. SALCEDA DE CASELAS (PONTEVEDRA) URBANA: Vivienda piso sin anejos, situada en la Calle José Antonio nº 42, 2º-C (actualmente Avenida Galicia número 42). Tiene una superficie útil de 38,32 m². URBANA: Plaza de garaje nº 7 de 11,28 m2 útiles aproximadamente y Trastero nº 7 de 2,95 m2 útiles aproximadamente, situados en la calle José Antonio nº 42, planta -1 (actualmente Avenida Galicia número 42).
REGISTRO DE LA PROPIEDAD:	DE TUI IDUFIR/C.R.U.: 36010000988326; IDUFIR/C.R.U.: 36010001088049 Finca Registral: 18212, Tomo: 1380, Libro: 140, Folio: 207 Finca Registral: 18199/6, Tomo: 1089, Libro: 112, Folio: 72
REFERENCIA CATASTRAL:	6612702NG3661S0014JP; 6612702NG3661S0001UM
CARGAS:	Véase ANEXO VI del presente Pliego.
TIPO DE LA 1ª SUBASTA:	59.457,76 €
TIPO DE LA 2ª SUBASTA:	50.539,10 €
IMPORTE DE LA FIANZA:	5.945,78 €



SUBASTA PÚBLICA DE INMUEBLES DEL PLAN NACIONAL SOBRE DROGAS Y MUFACE

MADRID 26 Y 27 DE NOVIEMBRE DE 2024 AUDITORIO FNMT -
RCM



JOSÉ ABASCAL, 4 - 3º
28003 - MADRID
www.segipsa.es
subastas@segipsa.es



MINISTERIO DE SANIDAD

SECRETARÍA DE ESTADO DE SANIDAD

DELEGACIÓN DEL GOBIERNO PARA EL PLAN NACIONAL SOBRE DROGAS

FICHA DESCRIPTIVA LOTE Nº 10

TITULAR:	ESTADO ESPAÑOL - DELEGACIÓN DEL GOBIERNO PARA EL PLAN NACIONAL SOBRE DROGAS - MINISTERIO DE SANIDAD
DESCRIPCIÓN:	<p>M.C.A. 2022/2022. PORRIÑO (PONTEVEDRA)</p> <p>URBANA: Vivienda piso sin anejos, situada en la Calle Cruceiro número 15, portal 2, 3º-G. Tiene una superficie útil de 44,16 metros cuadrados.</p> <p>URBANA: Garaje nº 20 situado en la Calle Cruceiro 15, planta -1 que tiene como anejo la bodega nº 6. Tiene una superficie construida de 14,48 metros cuadrados.</p>
REGISTRO DE LA PROPIEDAD:	<p>DE TUI</p> <p>IDUFIR/C.R.U.: 36010001302442</p> <p>IDUFIR/C.R.U.: 36010001301100</p> <p>Finca Registral: 40191, Tomo: 1231, Libro: 254, Folio: 54</p> <p>Finca Registral: 40057, Tomo: 1229, Libro: 253, Folio: 138</p>
REFERENCIA CATASTRAL:	36039A008007030154OP; 36039A008007030020RT
CARGAS:	Véase ANEXO VI del presente Pliego.
TIPO DE LA 1ª SUBASTA:	68.489,78 €
TIPO DE LA 2ª SUBASTA:	58.216,31 €
IMPORTE DE LA FIANZA:	6.848,98 €



SUBASTA PÚBLICA DE INMUEBLES DEL PLAN NACIONAL SOBRE DROGAS Y MUFACE

MADRID 26 Y 27 DE NOVIEMBRE DE 2024 AUDITORIO FNMT - RCM



JOSÉ ABASCAL, 4 - 3º
28003 - MADRID
www.segipsa.es
subastas@segipsa.es



MINISTERIO DE SANIDAD

SECRETARÍA DE ESTADO DE SANIDAD

DELEGACIÓN DEL GOBIERNO PARA EL PLAN NACIONAL SOBRE DROGAS

FICHA DESCRIPTIVA LOTE Nº 11

TITULAR:	ESTADO ESPAÑOL - DELEGACIÓN DEL GOBIERNO PARA EL PLAN NACIONAL SOBRE DROGAS - MINISTERIO DE SANIDAD
DESCRIPCIÓN:	M.C.A. 543/2016. VILAGARCÍA DE AROUSA (PONTEVEDRA) URBANA: Vivienda unifamiliar de planta baja, primera y bajo cubierta, con terreno unido, sita en la zona llamada Plan Parcial de Santa Comba, en la parroquia de Carril, municipio de Vilagarcía de Arousa (actualmente Avda. Rosalía de Castro nº 152). Superficie útil: 163 m2., terreno 280 m2.
REGISTRO DE LA PROPIEDAD:	DE VILAGARCÍA DE AROUSA IDUFIR/C.R.U.: 36021000141529 Finca Registral: 18688, Tomo: 1147, Libro: 499, Folio: 51
REFERENCIA CATASTRAL:	8980159NH1188S0001MQ
CARGAS	Véase ANEXO VI del presente Pliego.
TIPO DE LA 1ª SUBASTA:	179.060,06 €
TIPO DE LA 2ª SUBASTA:	152.201,05 €
IMPORTE DE LA FIANZA:	17.906,00 €

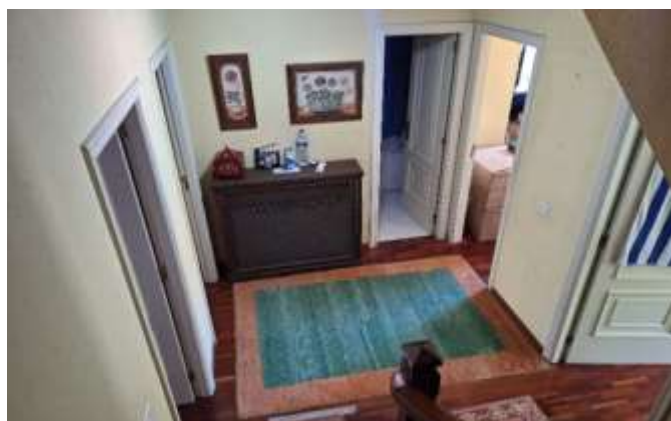
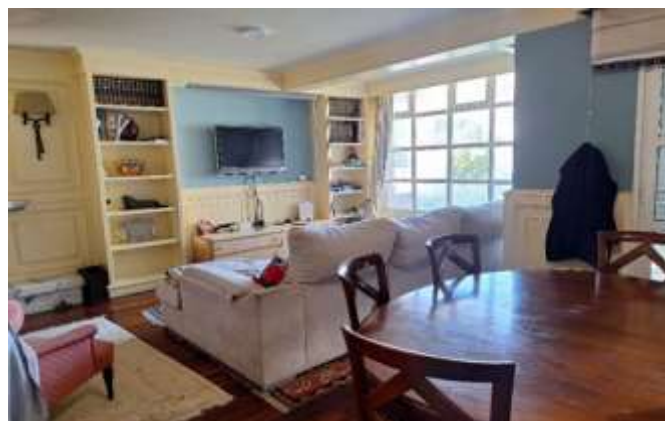

SUBASTA PÚBLICA DE INMUEBLES DEL PLAN NACIONAL SOBRE DROGAS Y MUFACE

MADRID 26 Y 27 DE NOVIEMBRE DE 2024 AUDITORIO FNMT - RCM



JOSÉ ABASCAL, 4 - 3º
28003 - MADRID
www.segipsa.es
subastas@segipsa.es



MINISTERIO DE SANIDAD

SECRETARÍA DE ESTADO DE SANIDAD

DELEGACIÓN DEL GOBIERNO PARA EL PLAN NACIONAL SOBRE DROGAS

FICHA DESCRIPTIVA **LOTE Nº 12**

TITULAR:	ESTADO ESPAÑOL - DELEGACIÓN DEL GOBIERNO PARA EL PLAN NACIONAL SOBRE DROGAS - MINISTERIO DE SANIDAD
DESCRIPCIÓN:	M.C.A. 1216/2023. PONTEVEDRA URBANA: Local nº 3 Oficina en la primera planta alta del edificio en Pontevedra, Calle Salvador Moreno nº 13 (actualmente Avda. Rosalía de Castro nº 13) constituida por una nave sin dividir, con aseo, ocupa una Superficie útil de 147,44 m2.
REGISTRO DE LA PROPIEDAD:	Nº 1 DE PONTEVEDRA IDUFIR/C.R.U.: 36014000566706 Finca Registral: 54115, Tomo: 1421, Libro: 680, Folio: 7
REFERENCIA CATASTRAL:	9175309NG2997N0003GL
CARGAS:	Véase ANEXO VI del presente Pliego.
TIPO DE LA 1ª SUBASTA:	176.576,87 €
TIPO DE LA 2ª SUBASTA:	150.090,34 €
IMPORTE DE LA FIANZA:	17.657,69 €



SUBASTA PÚBLICA DE INMUEBLES DEL PLAN NACIONAL SOBRE DROGAS Y MUFACE

MADRID 26 Y 27 DE NOVIEMBRE DE 2024 AUDITORIO FNMT - RCM



JOSÉ ABASCAL, 4 - 3º
28003 - MADRID
www.segipsa.es
subastas@segipsa.es



MINISTERIO DE SANIDAD

SECRETARÍA DE ESTADO DE SANIDAD

DELEGACIÓN DEL GOBIERNO PARA EL PLAN NACIONAL SOBRE DROGAS

FICHA DESCRIPTIVA LOTE Nº 13

TITULAR:	ESTADO ESPAÑOL - DELEGACIÓN DEL GOBIERNO PARA EL PLAN NACIONAL SOBRE DROGAS - MINISTERIO DE SANIDAD
DESCRIPCIÓN:	M.C.A. 1216/2023. PONTEVEDRA URBANA: Piso segundo letra A destinado a vivienda, situado en la segunda planta alta del edificio en Pontevedra, Calle Salvador Moreno nº 13 (actualmente Avda. Rosalía de Castro nº 13) distribuido en vestíbulo, estar-comedor-cocina, dos dormitorios, baño y lavadero. Superficie útil de 68,10 m2.
REGISTRO DE LA PROPIEDAD:	Nº 1 DE PONTEVEDRA IDUFIR/C.R.U.: 36014000566713 Finca Registral: 54116, Tomo: 1421, Libro: 680, Folio: 9
REFERENCIA CATASTRAL:	9175309NG2997N0004HB
CARGAS:	Véase ANEXO VI del presente Pliego.
TIPO DE LA 1ª SUBASTA:	104.923,62 €
TIPO DE LA 2ª SUBASTA:	89.185,08 €
IMPORTE DE LA FIANZA:	10.492,36 €



SUBASTA PÚBLICA DE INMUEBLES DEL PLAN NACIONAL SOBRE DROGAS Y MUFACE

MADRID 26 Y 27 DE NOVIEMBRE DE 2024 AUDITORIO FNMT - RCM



JOSÉ ABASCAL, 4 - 3º
28003 - MADRID
www.segipsa.es
subastas@segipsa.es



MINISTERIO DE SANIDAD

SECRETARÍA DE ESTADO DE SANIDAD

DELEGACIÓN DEL GOBIERNO PARA EL PLAN NACIONAL SOBRE DROGAS

FICHA DESCRIPTIVA LOTE Nº 14

TITULAR:	ESTADO ESPAÑOL - DELEGACIÓN DEL GOBIERNO PARA EL PLAN NACIONAL SOBRE DROGAS - MINISTERIO DE SANIDAD
DESCRIPCIÓN:	<p>M.C.A. 543/2016. SANTIAGO DE COMPOSTELA (A CORUÑA)</p> <p>URBANA: Local comercial de la planta baja en con una superficie construida de 11,83 m2.</p> <p>URBANA: Local comercial nº 1 en planta baja con una superficie construida de 186,80 m2.</p> <p>URBANA: Local comercial nº 2 en planta baja con una superficie construida de 63,90 m2.</p> <p>URBANA: Local comercial nº 3-B en planta baja con una superficie construida de 21,78 m2.</p> <p>URBANA: Local comercial nº 4 en planta baja con una superficie construida de 146,20 m2.</p> <p>URBANA: Local comercial nº 5 en planta baja con una superficie construida de 80,20 m2.</p> <p>URBANA: Local comercial nº 6 en planta baja con una superficie construida de 254 m2.</p> <p>URBANA: Local comercial nº 7 en planta baja con una superficie construida de 19 m2.</p> <p>URBANA: Local comercial nº 10 en planta baja con una superficie construida de 61,30 m2.</p> <p>URBANA: Local comercial nº 12 en planta baja con superficie construida de 422,80 m2.</p> <p>Locales sitos en planta baja con entrada por Avda. Maestre Mateo, 11 a excepción de la finca registral nº 29135 que tiene su acceso por Avda. Rosalía de Castro, nº 128.</p> <p>Nota: Dentro de la galería existen 4 locales sin delimitar que no son objeto de esta subasta. Son las fincas registrales nº 29560, nº 29572, nº 29574 y nº 29578 cuyos titulares se desconocen. Esta información está ampliada en el Anexo VI del presente Pliego.</p>
REGISTRO DE LA PROPIEDAD:	<p>Nº 2 SANTIAGO DE COMPOSTELA, Sección 2ª</p> <p>IDUFIR/C.R.U.: 15023000496057; IDUFIR/C.R.U.: 15023000502246; IDUFIR/C.R.U.: 15023000502253; IDUFIR/C.R.U.: 15023000502277; IDUFIR/C.R.U.: 15023000502284; IDUFIR/C.R.U.: 15023000502291; IDUFIR/C.R.U.: 15023000502307; IDUFIR/C.R.U.: 15023000502314; IDUFIR/C.R.U.: 15023000502345; IDUFIR/C.R.U.: 15023000502369</p> <p>Finca Registral: 29135, Tomo: 1288, Libro: 330, Folio: 117 Finca Registral: 29556, Tomo: 1634, Libro: 676, Folio: 26 Finca Registral: 29558, Tomo: 1288, Libro: 330, Folio: 117 Finca Registral: 29562, Tomo: 1288, Libro: 330, Folio: 121</p>

SUBASTA PÚBLICA DE INMUEBLES DEL PLAN NACIONAL SOBRE DROGAS Y MUFACE

MADRID 26 Y 27 DE NOVIEMBRE DE 2024 AUDITORIO FNMT -
RCM



JOSÉ ABASCAL, 4 - 3º
28003 - MADRID
www.segipsa.es
subastas@segipsa.es

	<p>Finca Registral: 29564, Tomo: 1288, Libro: 330, Folio: 123</p> <p>Finca Registral: 29566, Tomo: 1288, Libro: 330, Folio: 125</p> <p>Finca Registral: 29568, Tomo: 1288, Libro: 330, Folio: 127</p> <p>Finca Registral: 29570, Tomo: 1288, Libro: 330, Folio: 129</p> <p>Finca Registral: 29576, Tomo: 1288, Libro: 330, Folio: 135</p> <p>Finca Registral: 29580, Tomo: 1288, Libro: 330, Folio: 139</p>
REFERENCIA CATASTRAL:	<p>6469506NH3466G0095YJ; 6469506NH3466G0082LU;</p> <p>6469506NH3466G0083BI; 6469506NH3466G0085XP;</p> <p>6469506NH3466G0086MA; 6469506NH3466G0087QS;</p> <p>6469506NH3466G0088WD; 6469506NH3466G0089EF;</p> <p>6469506NH3466G0092EF; 6469506NH3466G0094TH;</p> <p>6469506NH3466G0003PZ (zonas comunes de los locales, el 89% de participación pertenece a los locales descritos)</p>
CARGAS:	Véase ANEXO VI del presente Pliego.
TIPO DE LA 1ª SUBASTA:	390.694,28 €
TIPO DE LA 2ª SUBASTA:	332.090,14 €
IMPORTE DE LA FIANZA:	39.069,43 €



**SUBASTA PÚBLICA DE INMUEBLES DEL PLAN NACIONAL
SOBRE DROGAS Y MUFACE**

MADRID 26 Y 27 DE NOVIEMBRE DE 2024 AUDITORIO FNMT -
RCM



JOSÉ ABASCAL, 4 - 3º
28003 - MADRID
www.segipsa.es
subastas@segipsa.es



MINISTERIO DE SANIDAD

SECRETARÍA DE ESTADO DE SANIDAD

DELEGACIÓN DEL GOBIERNO PARA EL PLAN NACIONAL SOBRE DROGAS

FICHA DESCRIPTIVA LOTE Nº 15

TITULAR:	ESTADO ESPAÑOL - DELEGACIÓN DEL GOBIERNO PARA EL PLAN NACIONAL SOBRE DROGAS - MINISTERIO DE SANIDAD
DESCRIPCIÓN:	<p>M.C.A. 1451/2022. PALMA DE MALLORCA (ISLAS BALEARES)</p> <p>URBANA: Porción de terreno procedente del predio llamado S'Hort des Ca, en término de esta ciudad, hoy calle Fornaris nº 59, de cabida de 113,07 m2, en la que existe una cochera y otras dependencias.</p> <p>URBANA: Consistente en una casa de dos vertientes, de planta baja, señalada con el número 57, antes 189, de la Calle Fornaris, lugar La Soledad, construida sobre una porción de terreno procedente del predio S'Hort des Ca. Su medida superficial es de 122,07 m2, de los que la edificación ocupa ochenta y cinco metros cuadrados, estando el resto destinado a corral (Actualmente la construcción está derruida).</p>
REGISTRO DE LA PROPIEDAD:	<p>Nº 3 DE PALMA DE MALLORCA, sección IX</p> <p>IDUFIR/C.R.U.: 07042001235527; IDUFIR/C.R.U.: 04042001449238</p> <p>Finca Registral: 96, Tomo: 6046, Libro: 2, Folio: 170</p> <p>Finca Registral: 640, Tomo: 6061, Libro: 13, Folio: 75</p>
REFERENCIA CATASTRAL:	1903713DD7810D0001YQ; 1903714DD7810D0001GQ
TIPO DE LA 1ª SUBASTA:	205.400,00 €
TIPO DE LA 2ª SUBASTA:	174.590,00 €
IMPORTE DE LA FIANZA:	20.540,00 €

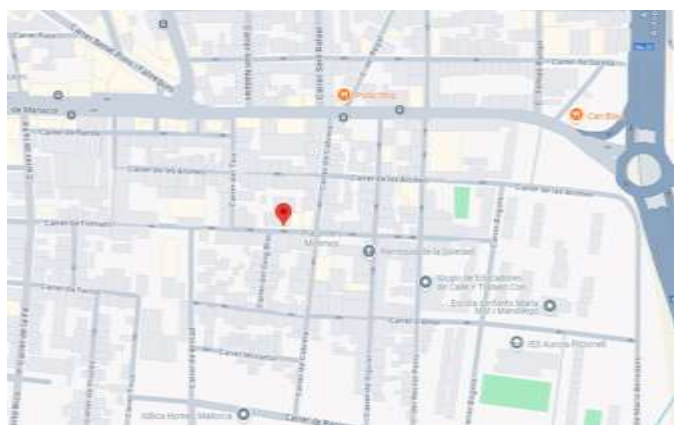

SUBASTA PÚBLICA DE INMUEBLES DEL PLAN NACIONAL SOBRE DROGAS Y MUFACE

MADRID 26 Y 27 DE NOVIEMBRE DE 2024 AUDITORIO FNMT - RCM



JOSÉ ABASCAL, 4 - 3º
28003 - MADRID
www.segipsa.es
subastas@segipsa.es



MINISTERIO DE SANIDAD

SECRETARÍA DE ESTADO DE SANIDAD

DELEGACIÓN DEL GOBIERNO PARA EL PLAN NACIONAL SOBRE DROGAS

FICHA DESCRIPTIVA LOTE Nº 16

TITULAR:	ESTADO ESPAÑOL - DELEGACIÓN DEL GOBIERNO PARA EL PLAN NACIONAL SOBRE DROGAS - MINISTERIO DE SANIDAD
DESCRIPCIÓN:	<p>M.C.A. 224/2018. VALLS (TARRAGONA)</p> <p>URBANA: Casa sita en Valls, calle de Sant Antonio, nº 43, compuesta de sótanos, planterreno, entresuelo, tres pisos y desván, de superficie 46,15 m².</p> <p>URBANA: Casa sita en Valls, calle de Sant Antonio, nº 41, compuesta de sótanos, planterreno, entresuelo, dos pisos y desván, de superficie 48,35 m².</p> <p>Edificio en construcción con obras paralizadas hace años habiéndose finalizado la estructura e iniciado la tabiquería y cerramiento. Bloque entre medianeras con planta sótano, planta baja, tres plantas altas y bajo cubierta. La documentación registral y catastral del inmueble se corresponde a las 2 fincas preexistentes. La dirección actual es calle Sant Antonio, número 39-41.</p>
REGISTRO DE LA PROPIEDAD:	<p>DE VALLS</p> <p>IDUFIR/C.R.U.: 43008000295407; IDUFIR/C.R.U.: 43008000295414</p> <p>Finca Registral: 3768, Tomo: 1868, Libro:703, Folio: 66</p> <p>Finca Registral: 3769, Tomo: 1868, Libro:703, Folio: 64</p>
REFERENCIA CATASTRAL:	3519904CF5731G0001FK; 3519903CF5731G0001TK
CARGAS	Véase ANEXO VI del presente Pliego.
TIPO DE LA 1ª SUBASTA:	114.705,54 €
TIPO DE LA 2ª SUBASTA:	97.499,71 €
IMPORTE DE LA FIANZA:	11.470,55 €



SUBASTA PÚBLICA DE INMUEBLES DEL PLAN NACIONAL SOBRE DROGAS Y MUFACE

MADRID 26 Y 27 DE NOVIEMBRE DE 2024 AUDITORIO FNMT - RCM



JOSÉ ABASCAL, 4 - 3º
28003 - MADRID
www.segipsa.es
subastas@segipsa.es



MINISTERIO DE SANIDAD

SECRETARÍA DE ESTADO DE SANIDAD

DELEGACIÓN DEL GOBIERNO PARA EL PLAN NACIONAL SOBRE DROGAS

FICHA DESCRIPTIVA LOTE Nº 17

TITULAR:	ESTADO ESPAÑOL - DELEGACIÓN DEL GOBIERNO PARA EL PLAN NACIONAL SOBRE DROGAS - MINISTERIO DE SANIDAD.
DESCRIPCIÓN:	M.C.A. 1384/2022. SESEÑA (TOLEDO) URBANA: Vivienda, totalmente construida, puerta A, en planta 2ª del portal 2, del edificio sobre la parcela 51, en el S.A.U. "El Quiñón" de las Normas subsidiarias del municipio de Seseña (Toledo), calle Domenico Veneciano, 5, escalera.2, 2º-A. Es del tipo III-b. Tiene una superficie útil de 103,68 m ² y 121,44 m ² construidos. Se compone de salón, cocina, pasillo, cuatro dormitorios y tres cuartos de baños. También cuenta con 16,90 m ² útiles que representan 19,09 m ² construidos de terrazas.
REGISTRO DE LA PROPIEDAD:	Nº 1 DE ILLESCAS IDUFIR/C.R.U.: 45013001012852 Finca Registral: 12711, Tomo: 2839, Libro: 366, Folio: 60
REFERENCIA CATASTRAL:	3032101VK4433S0282QA
CARGAS:	Véase ANEXO VI del presente Pliego.
TIPO DE LA 1ª SUBASTA:	131.084,03 €
TIPO DE LA 2ª SUBASTA:	111.421,43 €
IMPORTE DE LA FIANZA:	13.108,40 €



SUBASTA PÚBLICA DE INMUEBLES DEL PLAN NACIONAL SOBRE DROGAS Y MUFACE

MADRID 26 Y 27 DE NOVIEMBRE DE 2024 AUDITORIO FNMT -
RCM



JOSÉ ABASCAL, 4 - 3º
28003 - MADRID
www.segipsa.es
subastas@segipsa.es



MINISTERIO DE SANIDAD

SECRETARÍA DE ESTADO DE SANIDAD

DELEGACIÓN DEL GOBIERNO PARA EL PLAN NACIONAL SOBRE DROGAS

FICHA DESCRIPTIVA LOTE Nº 18

TITULAR:	ESTADO ESPAÑOL - DELEGACIÓN DEL GOBIERNO PARA EL PLAN NACIONAL SOBRE DROGAS - MINISTERIO DE SANIDAD.
DESCRIPCIÓN:	<p>M.C.A. 1300/2018. EL ROSARIO (SANTA CRUZ DE TENERIFE)</p> <p>URBANA: VIVIENDA en la planta segunda alta; en el edificio denominado CAROLINA, sito en la Carretera Interior de Tabaiba, en TABAIBA, PARQUE RESIDENCIAL, término Municipal de El Rosario, es la primera, comenzando a contar de izquierda a derecha, según se mira al edificio desde el frente. Tiene una superficie de CUARENTA Y CINCO METROS CUADRADOS, más una terraza al frente, de otros nueve metros cuadrados.</p> <p>Actualmente esta vivienda se encuentra tapiada por seguridad, en sus dos puertas de acceso y ventana. No se realizarán visitas a esta vivienda.</p>
REGISTRO DE LA PROPIEDAD:	<p>DE EL ROSARIO</p> <p>IDUFIR/C.R.U.: 38011000197914</p> <p>Finca Registral: 18085, Tomo: 1488, Libro: 175, Folio: 52</p>
REFERENCIA CATASTRAL:	9727201CS6492N0008UF
CARGAS:	Véase ANEXO VI del presente Pliego.
TIPO DE LA 1ª SUBASTA:	95.470,46 €
TIPO DE LA 2ª SUBASTA:	81.149,89 €
IMPORTE DE LA FIANZA:	9.547,05 €



SUBASTA PÚBLICA DE INMUEBLES DEL PLAN NACIONAL SOBRE DROGAS Y MUFACE

MADRID 26 Y 27 DE NOVIEMBRE DE 2024 AUDITORIO FNMT - RCM



JOSÉ ABASCAL, 4 - 3º
28003 - MADRID
www.segipsa.es
subastas@segipsa.es



MINISTERIO DE SANIDAD

SECRETARÍA DE ESTADO DE SANIDAD

DELEGACIÓN DEL GOBIERNO PARA EL PLAN NACIONAL SOBRE DROGAS

FICHA DESCRIPTIVA LOTE Nº 19

TITULAR:	ESTADO ESPAÑOL - DELEGACIÓN DEL GOBIERNO PARA EL PLAN NACIONAL SOBRE DROGAS - MINISTERIO DE SANIDAD.
DESCRIPCIÓN:	M.C.A. 910/2019. HOSPITALET DE LLOBREGAT (BARCELONA) URBANA: SÓTANO SEGUNDO, Local almacén, parte trasera de la casa sita en L'Hospitalet de Llobregat, calle del Comercio, número 84, de superficie 81,30 m ² . Linda: al frente, tomando como tal el del total del inmueble, con caja de escalera, por donde tiene su entrada, y la entidad número uno; derecha, entrando, con otra finca de los mismos propietarios; izquierda, con C. C.; y, fondo, con finca de Doña D.P.
REGISTRO DE LA PROPIEDAD:	Nº 7 DE HOSPITALET DE LLOBREGAT IDUFIR/C.R.U.: 08085000139334 Finca Registral: 12169, Tomo: 1648, Libro: 422, Folio: 47
REFERENCIA CATASTRAL:	7096909DF2779E0002EG
CARGAS:	Véase ANEXO VI del presente Pliego.
TIPO DE LA 1ª SUBASTA:	37.884,66 €
TIPO DE LA 2ª SUBASTA:	32.201,96 €
IMPORTE DE LA FIANZA:	3.788,47 €



SUBASTA PÚBLICA DE INMUEBLES DEL PLAN NACIONAL SOBRE DROGAS Y MUFACE

MADRID 26 Y 27 DE NOVIEMBRE DE 2024 AUDITORIO FNMT - RCM

SEGIPSA

JOSÉ ABASCAL, 4 - 3º
28003 - MADRID
www.segipsa.es
subastas@segipsa.es



MINISTERIO DE SANIDAD

SECRETARÍA DE ESTADO DE SANIDAD

DELEGACIÓN DEL GOBIERNO PARA EL PLAN NACIONAL SOBRE DROGAS

FICHA DESCRIPTIVA **LOTE Nº 20**

<p>TITULAR:</p>	<p>ESTADO ESPAÑOL – DELEGACIÓN DEL GOBIERNO PARA EL PLAN NACIONAL SOBRE DROGAS – MINISTERIO DE SANIDAD.</p>
<p>DESCRIPCIÓN:</p>	<p>M.C.A. 543/2016. ILLA DE AROUSA (PONTEVEDRA)</p> <p>RÚSTICA(1)*: Secano, terreno de 363 m² registrales, según Catastro, suelo sin edificar de 511 m² en Lugar Testos.</p> <p>RÚSTICA(2)*: Terreno de 250 m² registrales, según Catastro, destinado a matorral de 313 m² situado en el Polígono 36, Parcela 415 en Carballos.</p> <p>RÚSTICA(3)*: Terreno de 499 m² registrales, según Catastro, destinado a matorral de 263 m² situado en el Polígono 36, Parcela 253 en Con De Navío.</p> <p>RÚSTICA(4)*: Terreno de 562 m² registrales, según Catastro, destinado a matorral de 269 m² situado en el Polígono 36, Parcela 207 en Con De Navío.</p> <p>RÚSTICA(5)*: Terreno de 2.156 m² registrales, según Catastro, destinado a matorral de 1.456 m² situado en el Polígono 35, Parcela 822 en Agro Vello.</p> <p>RÚSTICA(6)*: Terreno de 1.700 m² registrales, según Catastro, destinado a matorral de 1.612 m² situado en el Polígono 35, Parcela 821 en Agro Vello.</p> <p>RÚSTICA(7)*: Terreno de 748 m² registrales, según Catastro, destinado a Pinar maderable de 733 m² situado en el Polígono 35, Parcela 670 en Penas.</p> <p>RÚSTICA(8)*: Terreno de 224 m² registrales, según Catastro, destinado a Labradío de secano, de 242 m² situado en el Polígono 35, Parcela 523 en Revolta.</p> <p>RÚSTICA(9)*: Terreno de 930 m² registrales, según Catastro, destinado a matorral, de 1.875 m² situado en el Polígono 35, Parcela 652 en Penas.</p> <p>RÚSTICA(10)*: Terreno de 374 m² registrales, según Catastro, destinado a Pinar maderable de 460 m² situado en el Polígono 35, Parcela 639 en Penas.</p> <p>RÚSTICA(11)*: Terreno de 156 m² registrales, según Catastro, destinado a Pinar maderable de 138 m² situado en el Polígono 35, Parcela 679 en Penas.</p> <p>RÚSTICA(12)*: Terreno de 624 m² registrales, según Catastro, destinado a Pinar maderable de 320 m² situado en el Polígono 35, Parcela 660 en Penas.</p> <p>RÚSTICA(13)*: Terreno de 156 m² registrales, según Catastro, destinado a Pinar maderable de 222 m² situado en el Polígono 35, Parcela 684 en Penas.</p> <p>RÚSTICA(14)*: Terreno de 943 m² registrales, según Catastro, destinado a Pinar maderable de 856 m² situado en el Polígono 35, Parcela 663 en Penas.</p> <p>RÚSTICA(15)*: Terreno de 288 m² registrales, según Catastro, destinado a Pinar maderable de 518 m², situado en el Polígono 35, Parcela 959 en Penas.</p> <p>RÚSTICA(16)*: Terreno de 262 m² registrales, según Catastro, destinado a Pinar maderable de 518 m², situado en el Polígono 35, Parcela 959 en Penas.</p> <p>RÚSTICA(17)*: Terreno de 2.315 m² registrales, según Catastro, destinado a matorral situado en el Polígono 35, Parcela 827 en Paraje Agro Vello.</p> <p>RÚSTICA(18)*: Terreno de 1.063 m² registrales, según Catastro, destinado a matorral de 1.181 m², situado en el Polígono 35, Parcela 824 en Paraje Agro Vello.</p>
<p>REGISTRO DE LA PROPIEDAD:</p>	<p>DE VILAGARCÍA DE AROUSA</p> <p>IDUFIR/C.R.U.: 36021000494021; IDUFIR/C.R.U.: 36021000433921; IDUFIR/C.R.U.: 36021000433938; IDUFIR/C.R.U.: 36021000433945; IDUFIR/C.R.U.: 36021000433402; IDUFIR/C.R.U.: 36021000434096; IDUFIR/C.R.U.: 36021000434232; IDUFIR/C.R.U.: 36021000433228; IDUFIR/C.R.U.: 36021000433235; IDUFIR/C.R.U.: 36021000433952; IDUFIR/C.R.U.: 36021000433969; IDUFIR/C.R.U.: 36021000433976; IDUFIR/C.R.U.: 36021000433983; IDUFIR/C.R.U.: 36021000359856; IDUFIR/C.R.U.: 36021000359863; IDUFIR/C.R.U.:</p>

SUBASTA PÚBLICA DE INMUEBLES DEL PLAN NACIONAL

SOBRE DROGAS Y MUFACE

MADRID 26 Y 27 DE NOVIEMBRE DE 2024 AUDITORIO FNMT -
RCM



JOSÉ ABASCAL, 4 - 3º
28003 - MADRID
www.segipsa.es
subastas@segipsa.es

	<p>36021000359849; IDUFIR/C.R.U.: 36021000732406; IDUFIR/C.R.U.: 36021000434102</p> <p>(1) Finca Registral: 1639, Tomo: 1059, Libro: 17, Folio: 140 (2) Finca Registral: 344, Tomo: 898, Libro: 5, Folio: 1 (3) Finca Registral: 345, Tomo: 898, Libro: 5, Folio: 2 (4) Finca Registral: 346, Tomo: 898, Libro: 5, Folio: 3 (5) Finca Registral: 281, Tomo: 887, Libro: 4, Folio: 113 (6) Finca Registral: 366, Tomo: 898, Libro: 5, Folio: 20 (7) Finca Registral: 388, Tomo: 898, Libro: 5, Folio: 60 (8) Finca Registral: 248, Tomo: 887, Libro: 4, Folio: 58 (9) Finca Registral: 249, Tomo: 887, Libro: 4, Folio: 59 (10) Finca Registral: 347, Tomo: 898, Libro: 5, Folio: 4 (11) Finca Registral: 348, Tomo: 898, Libro: 5, Folio: 5 (12) Finca Registral: 349, Tomo: 898, Libro: 5, Folio: 6 (13) Finca Registral: 350, Tomo: 898, Libro: 5, Folio: 7 (14) Finca Registral: 3160, Tomo: 1166, Libro: 33, Folio: 83 (15) Finca Registral: 3161, Tomo: 1166, Libro: 33, Folio: 85 (16) Finca Registral: 3159, Tomo: 1166, Libro: 33, Folio: 81 (17) Finca Registral: 4082 Tomo: 1304 Libro: 50 Folio: 152 (18) Finca Registral: 367, Tomo: 898, Libro: 5, Folio: 21</p>
REFERENCIA CATASTRAL:	<p>(1)99216DINH0192S0001GY; (2)36062A036004150000MM; (3)36062A036002530000ML; (4)36062A036002070000MH; (5)36062A035008220000MF; (6)36062A035008210000MT; (7)36062A035006700000MR; (8)36062A035005230000MA; (9)36062A035006520000MA; (10)36062A035006390000MJ; (11)36062A035006790000MH; (12)36062A035006600000MP; (13)36062A035006840000MA; (14)36062A035006630000MF; (15) y (16) comparten 36062A035009590000MJ; (17)36062A035008270000MD; (18)36062A035008240000MO Y 36062A035010220000MP</p>
CARGAS:	Véase ANEXO VI del presente Pliego.
TIPO DE LA 1ª SUBASTA:	173.704,88 €
TIPO DE LA 2ª SUBASTA:	147.649,15 €
IMPORTE DE LA FIANZA:	17.370,49 €



**SUBASTA PÚBLICA DE INMUEBLES DEL PLAN NACIONAL
SOBRE DROGAS Y MUFACE**

MADRID 26 Y 27 DE NOVIEMBRE DE 2024 AUDITORIO FNMT -
RCM



JOSÉ ABASCAL, 4 - 3º
28003 - MADRID
www.segipsa.es
subastas@segipsa.es

TITULAR:	ESTADO ESPAÑOL - DELEGACIÓN DEL GOBIERNO PARA EL PLAN NACIONAL SOBRE DROGAS - MINISTERIO DE SANIDAD.
DESCRIPCIÓN:	<p>M.C.A. 543/2016. ILLA DE AROUSA (PONTEVEDRA)</p> <p>RÚSTICA (1)*: Terreno 314 m² registrales de Agro Pedrominguez, según Catastro, matorral de 489 m² situado en el Polígono 32, Parcela 172.</p> <p>RÚSTICA (2)*: Terreno 335 m² registrales de Ximel, según Catastro, labradío seco de 249 m² situado en el Polígono 34, Parcela 988.</p> <p>RÚSTICA (3)*: Terreno 620 m² registrales en Camaxe, según Catastro, matorral de 540 m² situado en el Polígono 33, Parcela 702.</p> <p>RÚSTICA (4)*: Terreno de 1.808 m² registrales en Besada, según Catastro, labradío seco de 785 m² situado en el Polígono 34, Parcelas 10844 y 844.</p> <p>RÚSTICA(5)*: Terreno 240 m² registrales de Bufos, según Catastro, pradera de 176 m² situado en el Polígono 34, Parcela 438.</p> <p>RÚSTICA (6)*: Terreno de 448 m² registrales de Espiñeiro, según Catastro, 583 m² de matorral situado en el Polígono 32, Parcelas 15, 20, 19, 935, 936 y 937.</p> <p>RÚSTICA (7)*: Terreno de 215 m² registrales de Espiñeiro, según Catastro, 527 m² de matorral situado en el Polígono 32, Parcelas 15, 20, 19, 935, 936 y 937.</p> <p>RÚSTICA (8)*: Terreno de 1.000 m² registrales de Espiñeiro, según Catastro, 401 m² de matorral situado en el Polígono 32, Parcelas 15, 20, 19, 935, 936 y 937.</p> <p>RÚSTICA (9)*: Terreno de 180 m² de Espiñeiro, matorral situado en el Polígono 32, Parcelas 15, 20, 19, 935, 936 y 937.</p> <p>RÚSTICA (10)*: Terreno de 150 m² de Espiñeiro, según Catastro, matorral situado en el Polígono 32, Parcelas 15, 20, 19, 935, 936 y 937.</p> <p>RÚSTICA (11)*: Terreno de 2.100 m² en Labanqueira, según Catastro, 1.607 m² de matorral situado en el Polígono 32, Parcela 736.</p> <p>RÚSTICA (12)*: Terreno de 215 m² en Espiñeiro, según Catastro, 610 m² de matorral situado en el Polígono 32, Parcelas 15, 20, 19, 935, 936 y 937.</p> <p>RÚSTICA (13)*: Terreno 36 m² registrales, según Catastro, en Riazón.</p> <p>RÚSTICA (14)*: Terreno de 143 m² en Paraje Quilma do Pozo en Aceñas, según Catastro, matorral de 87 m² situado en el Polígono 32, Parcela 774.</p>
REGISTRO DE LA PROPIEDAD:	DE VILAGARCÍA DE AROUSA IDUFIR/C.R.U.: 36021000432825; IDUFIR/C.R.U.: 36021000433204; IDUFIR/C.R.U.: 36021000433259; IDUFIR/C.R.U.: 36021000433273; IDUFIR/C.R.U.: 36021000433303; IDUFIR/C.R.U.: 36021000434034; IDUFIR/C.R.U.: 36021000434041; IDUFIR/C.R.U.: 36021000434058; IDUFIR/C.R.U.: 36021000434065; IDUFIR/C.R.U.: 36021000434072; IDUFIR/C.R.U.: 36021000388535; IDUFIR/C.R.U.: 36021000365925; IDUFIR/C.R.U.: 36021000732413; IDUFIR/C.R.U.: 36021000494014

	<p>(1) Finca Registral: 192, Tomo: 877, Libro: 3, Folio: 192 (2) Finca Registral: 246, Tomo: 877, Libro: 4, Folio: 56 (3) Finca Registral: 251, Tomo: 887, Libro: 4, Folio: 61 (4) Finca Registral: 253, Tomo: 887, Libro: 4, Folio: 63 (5) Finca Registral: 256, Tomo: 887, Libro: 4, Folio: 66 (6) Finca Registral: 356, Tomo: 898, Libro: 5, Folio: 14 (7) Finca Registral: 357, Tomo: 898, Libro: 5, Folio: 15 (8) Finca Registral: 358, Tomo: 898, Libro: 5, Folio: 16 (9) Finca Registral: 359, Tomo: 898, Libro: 5, Folio: 17 (10) Finca Registral: 360, Tomo: 898, Libro: 5, Folio: 18 (11) Finca Registral: 3167, Tomo: 1166, Libro: 33, Folio: 97 (12) Finca Registral: 3169, Tomo: 1166, Libro: 33, Folio: 101 (13) Finca Registral: 4083, Tomo: 1304, Libro: 50, Folio: 153 (14) Finca Registral: 1638, Tomo: 1059, Libro: 17, Folio: 139</p>
REFERENCIA CATASTRAL:	<p>(1) 36062A032001720000ME; (2) 36062A034009880000MZ; (3) 36062A033007020000MG; (4) 36062A034108440000MJ; 36062A034008440000MT; (5) 36062A034004380000MI; (6), (7), (8), (9), (10) y (12) 36062A032009370000MS; 36062A032000200000MA; 36062A032009350000MJ; 36062A032000150000MH; 36062A032009360000ME; 36062A32000190000MY; (11) 36062A032007360000MK; (13) 36062A034005660000MX; (14) 36062A032007740000MX</p>
CARGAS:	Véase ANEXO VI del presente Pliego.
TIPO DE LA 1ª SUBASTA:	102.474,83 €
TIPO DE LA 2ª SUBASTA:	87.103,61 €
IMPORTE DE LA FIANZA:	10.247,48 €



**SUBASTA PÚBLICA DE INMUEBLES DEL PLAN NACIONAL
SOBRE DROGAS Y MUFACE**

MADRID 26 Y 27 DE NOVIEMBRE DE 2024 AUDITORIO FNMT -
RCM



JOSÉ ABASCAL, 4 - 3º
28003 - MADRID
www.segipsa.es
subastas@segipsa.es



MINISTERIO DE SANIDAD

SECRETARÍA DE ESTADO DE SANIDAD

DELEGACIÓN DEL GOBIERNO PARA EL PLAN NACIONAL SOBRE DROGAS

FICHA DESCRIPTIVA LOTE N° 22

TITULAR:	ESTADO ESPAÑOL - DELEGACIÓN DEL GOBIERNO PARA EL PLAN NACIONAL SOBRE DROGAS - MINISTERIO DE SANIDAD.
DESCRIPCIÓN:	M.C.A. 543/2016. ILLA DE AROUSA (PONTEVEDRA) RÚSTICA(1)*: Terreno de 560 m ² registrales, según Catastro, suelos sin edificar situados en Paraje Lagartiño de 171 m ² , de 240 m ² , de 115 m ² y 170 m ² . RÚSTICA(2)*: Terreno 80 m ² registrales, según Catastro, suelo sin edificar situado en Avenida Ponte de 84 m ² . RÚSTICA(3)*: Terreno de 1.120 m ² registrales en Paraje Penas, según Catastro, suelo sin edificar con 3.379 m ² (comparte referencia catastral con las fincas 262 y 3164). RÚSTICA(4)*: Terreno de 1.984 m ² registrales en Bandeira, según Catastro, suelo sin edificar con 3.379 m ² . (comparte referencia catastral con las fincas 43 y 3164). RÚSTICA(5)*: Terreno de 314 m ² registrales en Ximel, según Catastro, suelo sin edificar con 3379 m ² (comparte referencia catastral con las fincas 43 y 262). RÚSTICA(6)*: Terreno de 2.655 m ² registrales en Paraje Outeiro, según Catastro, suelo sin edificar en Rua Chufre de 2.537 m ² .
REGISTRO DE LA PROPIEDAD:	DE VILAGARCÍA DE AROUSA IDUFIR/C.R.U.: 36021000432726; IDUFIR/C.R.U.: 36021000432375; IDUFIR/C.R.U.: 36021000432313; IDUFIR/C.R.U.: 36021000365550; IDUFIR/C.R.U.: 36021000359917; IDUFIR/C.R.U.: 3602100434911 (1) Finca Registral: 170, Tomo: 877, Libro: 3, Folio: 143 (2) Finca Registral: 58 Tomo: 867, Libro: 1, Folio: 125 (3) Finca Registral: 43, Tomo: 867, Libro: 1, Folio: 101 (4) Finca Registral: 262, Tomo: 887, Libro: 4, Folio: 73 (5) Finca Registral: 3164, Tomo: 1166, Libro: 33, Folio: 91 (6) Finca Registral: 490, Tomo: 1168, Libro: 34, Folio: 34
REFERENCIA CATASTRAL:	(1) 13260F3NH1112N0001SQ; 13260F4NH1112N0001ZQ; 13260F5NH1112N0001UQ; 13260F7NH1112N0001WQ (2) 1212719NH1111S0001DG; (3), (4), (5) 1213712NH1111S0001LG; 1213713NH1111S0001TG; 1310011NH1111N0001TU; 1310016NH1111N0001RU (6) 13260E1NH1112N0001MQ; 13260E2NH1112N0001OQ; 13260E3NH1112N0001KQ; 13260E4NH1112N0001RQ; 13260E5NH1112N0001DQ; 13260E6NH1112N0001XQ
CARGAS:	Véase ANEXO VI del presente Pliego.
TIPO DE LA 1ª SUBASTA:	288.948,18 €
TIPO DE LA 2ª SUBASTA:	245.605,95 €
IMPORTE DE LA FIANZA:	28.894,82 €

SUBASTA PÚBLICA DE INMUEBLES DEL PLAN NACIONAL SOBRE DROGAS Y MUFACE

MADRID 26 Y 27 DE NOVIEMBRE DE 2024 AUDITORIO FNMT -
RCM



JOSÉ ABASCAL, 4 - 3º
28003 - MADRID
www.segipsa.es
subastas@segipsa.es

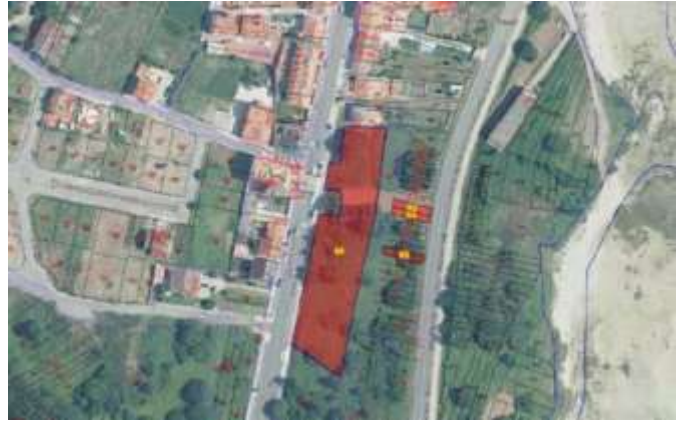
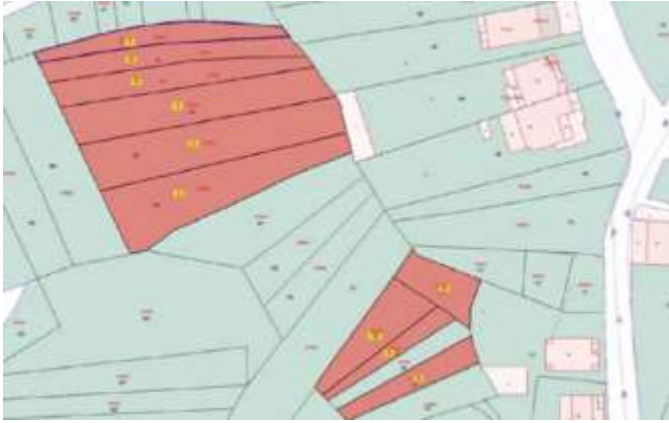

**SUBASTA PÚBLICA DE INMUEBLES DEL PLAN NACIONAL
SOBRE DROGAS Y MUFACE**

MADRID 26 Y 27 DE NOVIEMBRE DE 2024 AUDITORIO FNMT -
RCM



JOSÉ ABASCAL, 4 - 3º
28003 - MADRID
www.segipsa.es
subastas@segipsa.es