

LOCALIZACIÓN	FACHADA INMUEBLE	DESCRIPCIÓN
PONTEVEDRA – VILAGARCÍA DE AROUSA RUA ALEJANDRO CERECEDO, Nº 8		OFICINAS SITUADAS EN EL CASCO HISTÓRICO DE VILAGARCÍA DE AROUSA, EN ZONA COMERCIAL Y CERCA DEL AYUNTAMIENTO. SUPERFICIE REGISTRAL: 864,00 m ²
REFERENCIA CATASTRAL		
9358001NH1195N0163BH		
DATOS REGISTRALES		
REGISTRO DE LA PROPIEDAD DE VILAGARCÍA DE AROUSA FINCA 25325		

PLANO DE SITUACIÓN Y CATASTRO

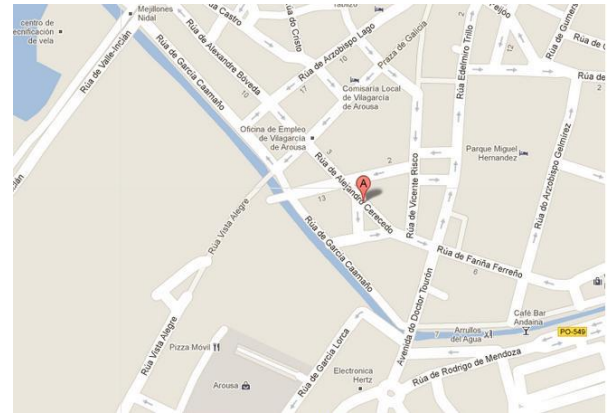

PLANIMETRÍA

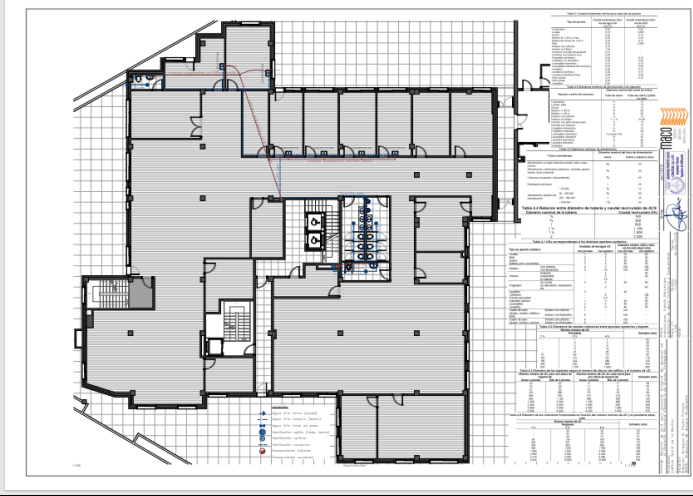

FOTOGRAFÍAS

